



# Hacia la Excelencia en los Centros de Salud: Fase 4D (Designación)



## CRITERIOS PARA LA ACREDITACIÓN



**80%**  
del personal  
formado

Al menos el 80% de los profesionales deben haber recibido formación específica en lactancia.



**70%**  
de gestantes  
informadas

Siete de cada diez mujeres deben recibir información clave antes de la semana 32.

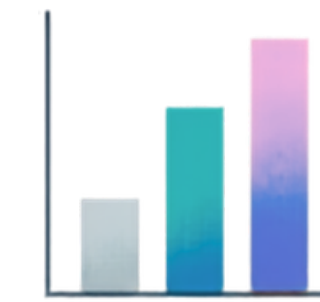

**Mejora de indicadores de lactancia**

Los resultados actuales deben superar obligatoriamente a los presentados en la Fase 2D.



**Apoyo a la lactancia**

Existe una buena coordinación con los recursos de apoyo locales y un buen funcionamiento de los talleres de lactancia.

## Ámbito de Evaluación



**Conocimientos del Personal: 80%** responde correctamente preguntas sobre apoyo a la lactancia.



**Entorno del Centro: 100%** libre de publicidad de sucedáneos, biberones o chupetes.



**Atención a la Madre: 80%** de las madres señalan claramente el lugar reservado para el amamantamiento en privado dentro del centro.

## EL PROCESO DE EVALUACIÓN EXTERNA

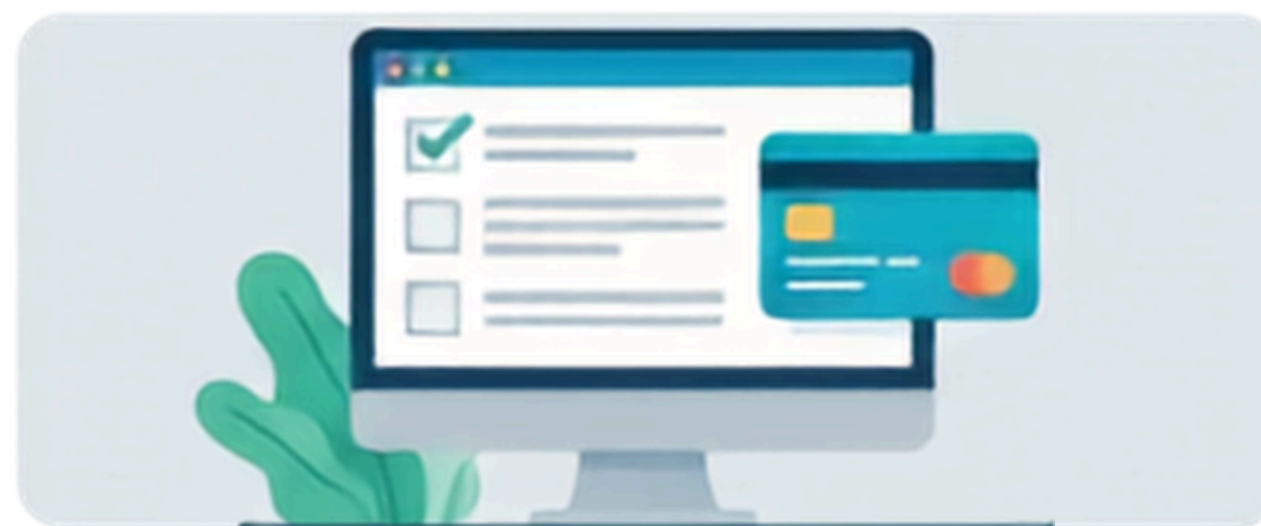

### Solicitud y Autoevaluación

Envío de formularios, pago de tasas y cuestionario de autoevaluación online en [ihan.es](http://ihan.es).



### Auditoría Presencial

Visita de evaluadores para realizar entrevistas confidenciales a personal, gestantes y madres.



### Galardón y Vigencia

La acreditación obtenida es válida por **5 años** antes del proceso de reacreditación.