



# Acreditación iHAN Centros de Salud

## Ruta hacia la Fase 3D (Difusión)

Iniciativa para la humanización de la asistencia al nacimiento y la lactancia.



**Coordinación con Maternidad:**  
Primera visita en 2-4 días tras alta

### REQUISITOS CLAVE PARA EL ÉXITO



**Difusión de la Política:**

Visible para usuarios, conocida por todo el personal



**Formación del Personal:**

Ejecutar el plan de formación diseñado

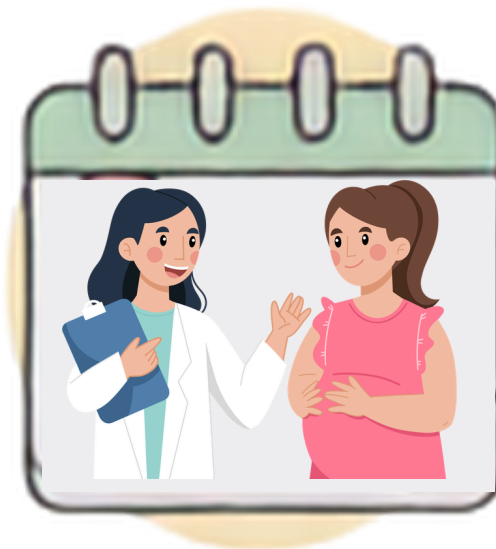

**Atención Prenatal Temprana:**

Información sobre lactancia antes de la semana 32



**Protocolos clínicos consensuados:**

Recepción recién nacido, evaluaciones tomas, problemas lactancia, atención no amamantan



**Cumplir el CCSLM:**

El centro debe garantizar que no existe publicidad de sucedáneos de leche materna en sus instalaciones.



**Talleres de Lactancia**

Existe una buena coordinación con los recursos de apoyo locales y un buen funcionamiento de los talleres de lactancia.



**80% de Difusión en el Personal:**

Firma de recepción.

**80% en Nuevas Incorporaciones:**

Política en **1º mes**, formación en primeros 6 meses.



**80% de Formación Completada:**

Finalización del programa específico por categoría.

### PROCESO DE SOLICITUD Y EVALUACIÓN



**Formalización de la Solicitud**

Formulario firmado por el responsable del área y el coordinador IHAN del centro.



**Pago y Envío Telemático**

Remisión de documentación y comprobante de pago exclusivamente vía email a [evaluaciones@ihan.es](mailto:evaluaciones@ihan.es).



**Evaluación y Certificación**

Tras la revisión, se notifican áreas de mejora y se otorga el certificado de **Fase 3D**.

**Máximo de 3 años** para solicitar evaluación de la fase final (4D) tras aprobación.

